МКУК «ЦБС» города Кирово-Чепецка
Библиотека имени Д.С. Лихачёва

12 месяцев – 12 эко-событий библиотеки имени Д.С. Лихачёва

Кирово-Чепецк, 2021

Январь

Интерактивное путешествие по Изумрудной сети Кировской области

П. Чайковский
«Времена года. Январь»

Февраль

Виртуальная подборка высказываний Д.С. Лихачёва об экологии культуры

П. Чайковский
«Времена года. Февраль»

Март

Виртуальный эко-квест «ТКО: мусор разделяем – природе помогаем!»

Дмитрий Лихачёв
5 мар в 9:30

✨ ЭКО-СОБЫТИЕ МАРТА ✨
🌿 Друзья! Предлагаем принять участие в виртуальном экологическом квесте библиотеки им. Д.С. Лихачёва и Центра детского чтения.
👧🏻👧🏻 Сегодня вы совершите увлекательное путешествие по нашим страницам. Участвуйте, отвечайте на вопросы и берегите нашу хрупкую природу.
✅ Ответить на вопросы квеста вам поможет беседа министерства охраны окружающей среды Кировской области 👉 https://vk.com/bibllih?w=wall184244267_7170/all
#экология #ТКО #БиблиотекаЛихачёваКировоЧепецк #ЦентрДетскогоЧтения
❗ Ответ на этот вопрос будет размещён на странице Центра детского чтения 👇

Что из перечисленного нельзя сдавать на переработку макулатуры?

Дмитрий Лихачёв
Публичный опрос

Картонные поддоны для яиц 4	✓ 36.36 %
Гофрированный картон 2	18.18 %
Глянцевые журналы 5	45.45 %

Проголосовали 11 человек

Дмитрий Лихачёв
5 мар в 12:00

⁉ Ответ на вопрос эко-квеста от Центра детского чтения
♻ По оценкам экспертов, сегодня в России не больше 5 % всех твёрдых бытовых отходов проходят сортировку для дальнейшей переработки во вторсырьё. Остальной мусор отправляется на полигон или сжигается
#экология #ТКО #БиблиотекаЛихачёваКировоЧепецк #ЦентрДетскогоЧтения

П. Чайковский
«Времена года. Март»

Апрель

Виртуальный эко-урок «Экологическая ответственность»

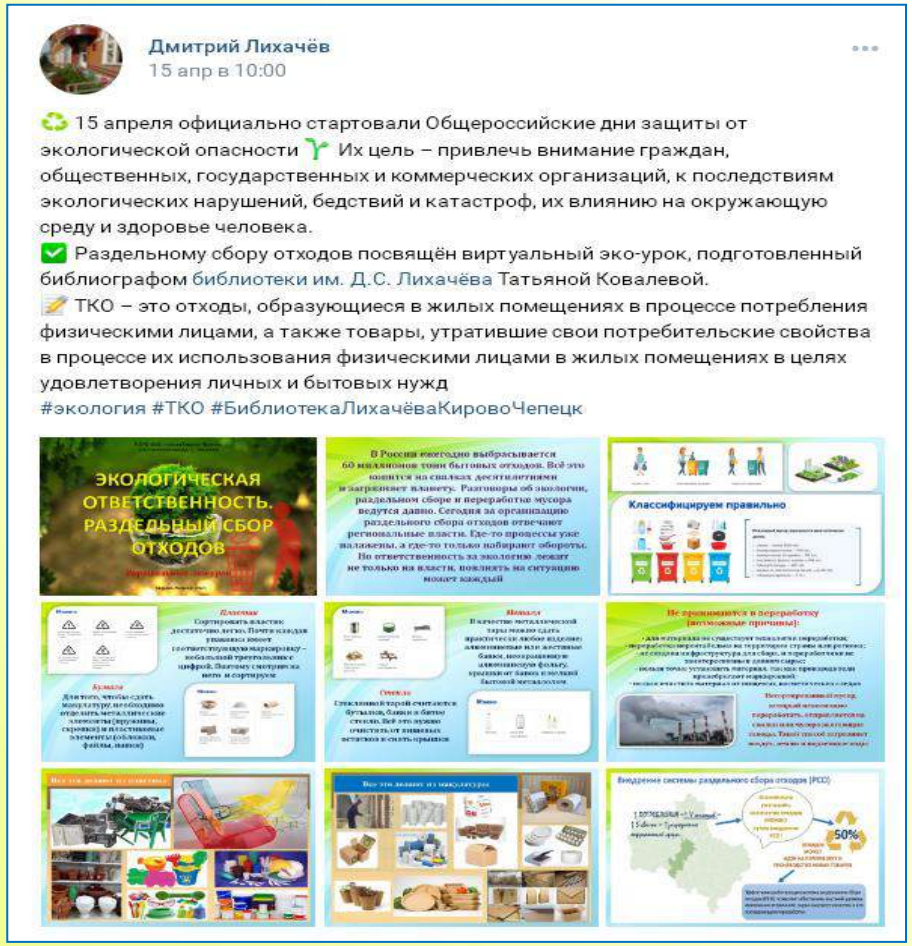

Дмитрий Лихачёв
15 апр в 10:00

♻️ 15 апреля официально стартовали Общероссийские дни защиты от экологической опасности 🌱 Их цель – привлечь внимание граждан, общественных, государственных и коммерческих организаций, к последствиям экологических нарушений, бедствий и катастроф, их влиянию на окружающую среду и здоровье человека.

✅ Раздельному сбору отходов посвящён виртуальный эко-урок, подготовленный библиографом библиотеки им. Д.С. Лихачёва Татьяной Ковалевой.

📝 ТКО – это отходы, образующиеся в жилых помещениях в процессе потребления физическими лицами, а также товары, утратившие свои потребительские свойства в процессе их использования физическими лицами в жилых помещениях в целях удовлетворения личных и бытовых нужд

#экология #ТКО #БиблиотекаЛихачёваКировоЧепецк

П. Чайковский
«Времена года. Апрель»

Май

Выставка пейзажных картин Тамары Ивановны Осиповой

Дмитрий Лихачёв
19 мая в 9:28

#Герценка #БиблиотекаЛихачёваКировоЧепецк #ИзумруднаяСеть #КировскаяОбласть #экология

📚 Кировская областная библиотека им. А. И. Герцена объявила о проведении в 2021 году областного конкурса «12 месяцев – 12 эко-событий».

✅ Цель конкурса: совершенствование работы библиотек области по экологическому просвещению и воспитанию населения.

♻️ Представляем ЭКО-СОБЫТИЕ МАЯ библиотеки им. Д.С. Лихачёва - выставку картин читательницы Осиповой Тамары Ивановны.

В свои 78 лет она вдохновенно пишет пейзажи. Прожив большую часть жизни в Забайкальском крае, Тамара Ивановна пленилась красотой окружающей природы и отображает её на своих картинах. Сопки и цветущие долины, причудливой формы облака – это всё осталось в памяти и переносится на холст с помощью акварельных красок. Эта запечатлённая на картинах первозданная красота далёкого края никого не оставит равнодушным

П. Чайковский
«Времена года. Май»

Июнь

Виртуальная экскурсия по памятникам природы Кировской области «Зелёное наследие»

П. Чайковский
«Времена года. Июнь»

Июль

Эко-флешмоб
«Польза на минуты, вред на столетия»

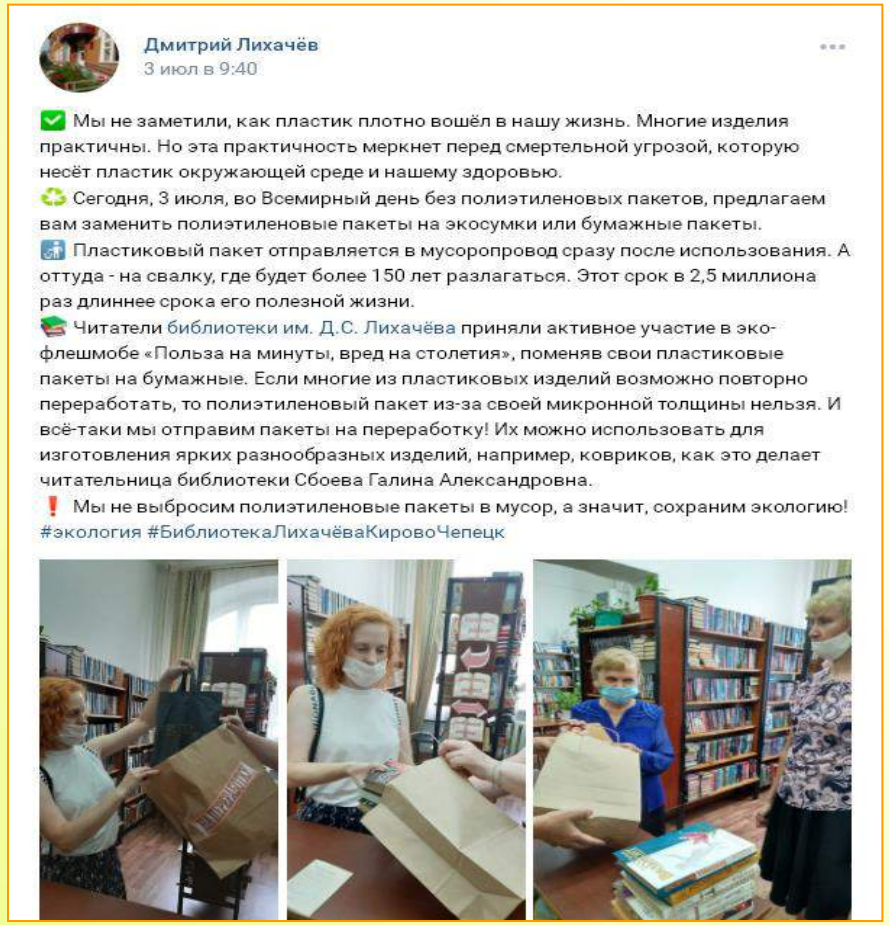

Дмитрий Лихачёв
3 июл в 9:40

✅ Мы не заметили, как пластик плотно вошёл в нашу жизнь. Многие изделия практичны. Но эта практичность меркнет перед смертельной угрозой, которую несёт пластик окружающей среде и нашему здоровью.
♻️ Сегодня, 3 июля, во Всемирный день без полиэтиленовых пакетов, предлагаем вам заменить полиэтиленовые пакеты на экосумки или бумажные пакеты.
🚮 Пластиковый пакет отправляется в мусоропровод сразу после использования. А оттуда - на свалку, где будет более 150 лет разлагаться. Этот срок в 2,5 миллиона раз длиннее срока его полезной жизни.
📚 Читатели библиотеки им. Д.С. Лихачёва приняли активное участие в эко-флешмобе «Польза на минуты, вред на столетия», поменяв свои пластиковые пакеты на бумажные. Если многие из пластиковых изделий возможно повторно переработать, то полиэтиленовый пакет из-за своей микронной толщины нельзя. И всё-таки мы отправим пакеты на переработку! Их можно использовать для изготовления ярких разнообразных изделий, например, ковриков, как это делает читательница библиотеки Сбоева Галина Александровна.
❗ Мы не выбросим полиэтиленовые пакеты в мусор, а значит, сохраним экологию!
#экология #БиблиотекаЛихачёваКировоЧепецк

П. Чайковский
«Времена года. Июль»

Август

День информации «Экология будущих поколений»

Муниципальное казённое учреждение культуры
«Централизованная библиотечная система»
города Кирово-Чепецка Кировской области
Библиотека им. Д.С. Лихачёва

ЧАЭС

Чернобыль

в памяти и книгах

35 лет ликвидации аварии на ЧАЭС

Аннотированный рекомендательный указатель литературы

Кирово-Чепецк
2021

П. Чайковский
«Времена года. Август»

Сентябрь

Выставка работ из дерева Валерия Подлевских

П. Чайковский
«Времена года. Сентябрь»

Октябрь

Участие библиотеки в областной видеоконференции по экологическому воспитанию и просвещению населения

МИНИСТЕРСТВО ОХРАНЫ ОКРУЖАЮЩЕЙ СРЕДЫ КИРОВСКОЙ ОБЛАСТИ

СЕРТИФИКАТ

за выступление на видеоконференции
по экологическому просвещению населения, в том числе
в области обращения с отходами

22.10.2021

выдан

ОСИПОВОЙ
Валерии Анатольевне,

библиотекарю библиотеки им. Д.С. Лихачёва
МКУК «ЦБС» города Кирово-Чепецка

Тема выступления: «Экология будущего: опыт работы библиотеки им. Д.С. Лихачева по экологическому просвещению в Год науки и технологий»

Министр А.В. Албегова

П. Чайковский
«Времена года. Октябрь»

Ноябрь

Виртуальная беседа
«Актуальность отходов в России и мире»

Дмитрий Лихачёв
15 ноя в 10:00

📚 Библиотека им. Д.С. Лихачёва принимает участие в областном конкурсе «12 месяцев – 12 эко-событий», объявленном Кировской областной библиотекой им. А.И. Герцена.

✅ Ежегодно 15 ноября в ряде стран отмечается Всемирный день рециклинга, или Всемирный день вторичной переработки.

❗ Главная задача вторичной переработки — решение проблемы ограниченности ресурсов, снижение стоимости готовой продукции за счёт использования более дешёвого сырья и борьба с загрязнением окружающей среды.

♻️ Представляем ЭКО-СОБЫТИЕ НОЯБРЯ библиотеки им. Д.С. Лихачёва - виртуальную эко-беседу «Актуальность системы отходов в России и мире» (12+), подготовленную библиографом библиотеки им. Д.С. Лихачёва Татьяной Ковалевой #экология #ТКО #БиблиотекаЛихачёваКировоЧепецк

15 ноября - Всемирный день вторичной переработки (рециклинга)

В современном мире проблема накопления отходов стоит особенно остро и последствия могут быть весьма плачевными для человечества. Люди выбрасывают тонны полиэтиленовых пакетов, всевозможных упаковок, покрышек, бытовой техники и прочих отходов, разложение которых будет длиться столетиями. Мусор необходимо грамотно утилизировать, перерабатывать, давая уже использованному сырью вторую жизнь

П. Чайковский
«Времена года. Ноябрь»

Декабрь

Виртуальный обзор краеведческих изданий «Зимние мотивы в творчестве вятских поэтов и художников»

Дмитрий Лихачёв
16 дек в 9:20

📚 Библиотека им. Д.С. Лихачёва принимает участие в областном конкурсе «12 месяцев – 12 эко-событий», объявленном Кировской областной библиотекой им. А.И. Герцена.

♻️ Представляем ЭКО-СОБЫТИЕ ДЕКАБРЯ библиотеки им. Д.С. Лихачёва - виртуальный обзор краеведческих изданий «Зимние мотивы в творчестве вятских поэтов и художников» (12+)

❄️ Зима — волшебная пора, дающая человеку возможность поразмышлять о прошлом и помечтать о будущем. С незапамятных времён зимние пейзажи служат источником вдохновения для писателей, поэтов, художников и музыкантов.

***

Сегодня мы приглашаем вас наполниться наступающим новогодним настроением вместе с вятскими поэтами и художниками, воспевающими зиму, мороз, снег, вьюги и метели в своих в стихах и картинах ❄️

#БиблиотекаЛихачёваКировоЧепецк #ЦКК #РаскрываемФонды #экология

«В бескрайнем снежном серебре»

В бескрайнем снежном серебре
Зима в России – это нежность.
Зима в России – неизбежность
прекрасных дат в календаре:

И Новый год, и Рождество,
и тайны святочных гаданий,
наивных сказок и преданий
доверчивое волшебство.

И на губах смолистый вкус
колючих веток долго – долго…
И до весны – виденье ёлки,
тончайших звон стеклянных бус.

А по полям, как по воде,
прозрачным облаком
морозным
Зима в плаще из пыли
звёздной
плывёт в серебряной
ладье.
Под белым парусом ладья.
И след поёмки за
кормою.
Зима. Январь. Двадцать
седьмое…

Маргарита Чёбышева
/из сб. «Дом на песке»/

«Снегурочка» В. М. Васнецов

«Зимний сон (Зима)» А. М. Васнецов

«Вновь первый снег…»

Вновь первый снег
Безумно молод!
В нём чистота и нежный холод.
И даль светла передо мной.
Как лик невесты под фатой.
Уродство, грязь дорог –
Всё скрыто.
Трепещут белые крылья!
Всё чёрное – навек забыто.
Одна лишь вера –
В свет добра,
Полны ладони серебра!
Я в вихре
Снегового пуха!
Но сквозь окно с седой тоской
Зачем следит за мной старуха
Качая скорбно головой?

Татьяна Смертина
/из сб. «Призрак розы»/

«Первый снег» Н. Г. Тихомиров

Н. Г. Тихомиров

«Такие наши русские снега…»

Милая для сердца русского пурга,
За ней нисходит ласковая тишь…
Снега, снега! По всей Руси снега,
Снега такие, что не оглядишь.
Великий Север, щедрая рука.
Люблю подарки царские твои,
Войду опять в глубокие снега,
И радуясь, и плача от любви.

Ах, эта грусть священна и легка.
Нахлынет и воротит счастье вновь!
Такие наши русские снега,
Такая наша к родине любовь…

Валентина Коростелёва
/из сб. «Золото судьбы»/

«В парке» А. М. Широков

«Запуталось солнышко в ветках» А. М. Широков

П. Чайковский
«Времена года. Декабрь»

Муниципальное казённое учреждение культуры
«Централизованная библиотечная система»
города Кирово-Чепецка

Библиотека им. Д.С. Лихачёва

Наш адрес: **613040, г. Кирово-Чепецк, ул. Ленина, 50**

Телефоны: **+7 (83361) 4-86-15 – заведующая**
Ланшакова Ирина Валентиновна
Отделы: **+7 (83361) 4-86-15 - читальный зал,**
Центр краеведческой книги
+7 (83361) 4-86-30 - абонемент

Электронная почта: biblioteka.lihacheva@mail.ru
ВКонтакте: https://vk.com/bibllih
Instagram: https://www.instagram.com/librarylihacheva1954/
Facebook: https://www.facebook.com/groups/bibllih/